



Leidenschaft
fürs Leben.

Die SRH Krankenhaus Waltershausen-
Friedrichroda GmbH
als akademisches Lehrkrankenhaus



Vorstellung AKL; Dr. med. Carsten Stülzebach, MHBA – 13.04.2026

SRH KRANKENHAUS WALTERSHAUSEN-FRIEDRICHRODA



PJ an einem Krankenhaus der Grund- und Regelversorgung

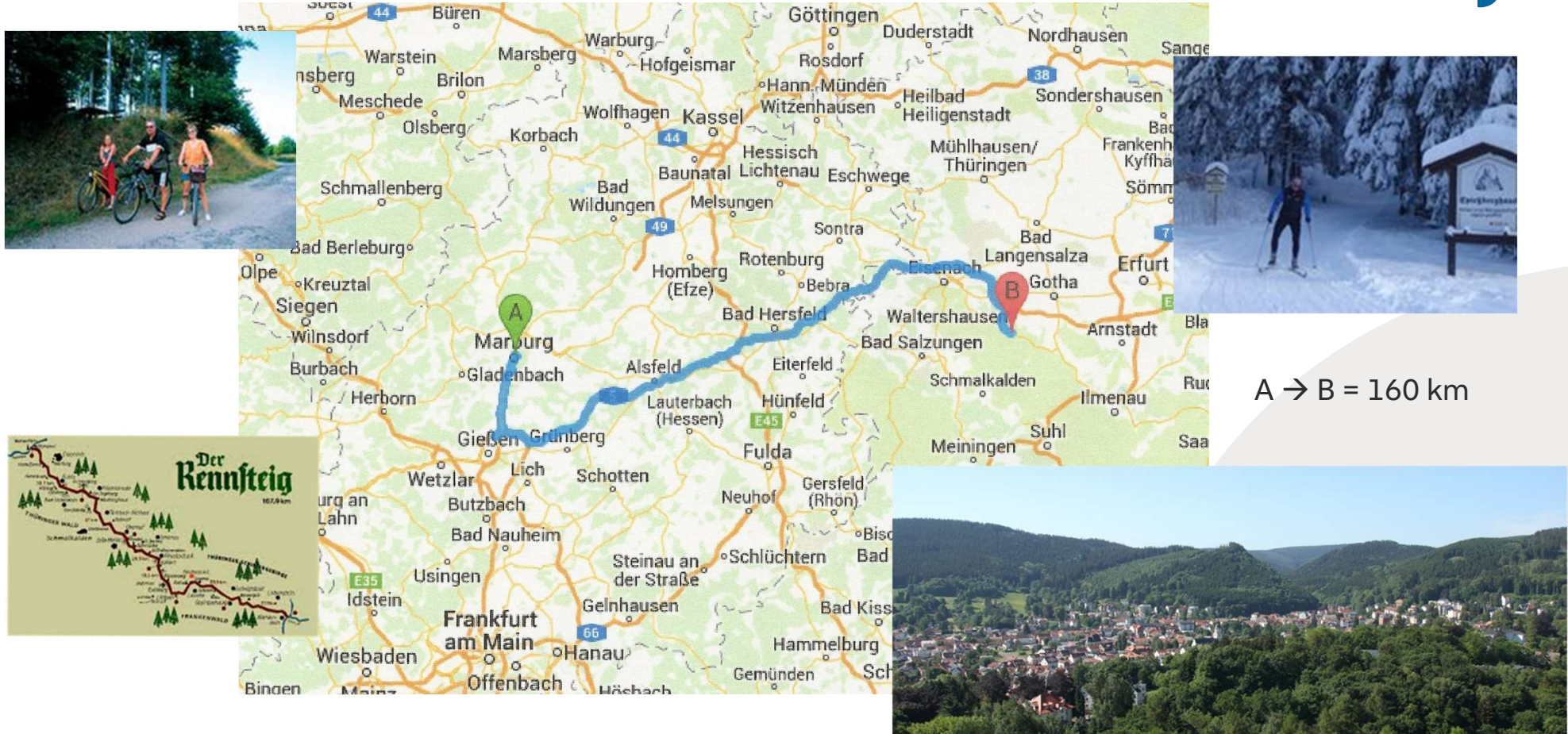

Allgemeine Informationen

Informationen aus dem 7. Thüringer Krankenhausplan	
Versorgungsstufe/Fachkrankenhaus	Regionaler Versorgungsauftrag
Anzahl Planbetten	171
Fachabteilungen	Innere Medizin I (Kardiologie/Pneumologie, Angiologie) Innere Medizin II (Gastroenterologie/Rheumatologie, Infektiologie) Allgemein- und Viszeralchirurgie Orthopädie und Unfallchirurgie Gynäkologie und Geburtshilfe Anästhesie/Intensivmedizin
Anzahl stationär behandelte Patienten 2024	8608 (3% mehr als 2023)
Anzahl ambulant behandelte Patienten 2024	11.806
Beschäftigte in der Pflege 2024 Beschäftigte Ärzt:innen 2024	218 Mitarbeiter:innen (170,5 VK) 65 Mitarbeiter:innen (51,3 VK)

INNERE MEDIZIN I
KARDIOLOGIE, ANGIOLOGIE UND PNEUMOLOGIE



Chefarzt: Dr. med. Walter Schulte
Abtlg. Kardiologie

E-Mail: walter.schulte@srh.de

Chefarzt: dr. med. (Univ. Pristina)
A. Hajdari
Abtlg. Angiologie

E-Mail: ali.hajdari@srh.de

Schwerpunkte:

- Herz- Kreislauferkrankungen
- Gefäßerkrankungen
- Invasive Gefäßdiagnostik und Therapie
- Pulmologie
- Implantation und Wechsel von Herzschrittmachern und Defibrillatoren
- Akuter Schlaganfall (Tele-Stroke mit FSU Jena, gefördert durch Land Thüringen)
- CPU (Zertifizierung in Vorbereitung)



INNERE MEDIZIN II
GASTROENTEROLOGIE, PNEUMOLOGIE, INFEKTIOLOGIE



Dipl. Med. Jürgen Seidel

E-Mail: juergen.seidel@srh.de

Schwerpunkte:

- Chronisch-Entzündliche Darmerkrankungen
- Leber- und Gallenerkrankungen
- Tumorerkrankungen
- Refluxerkrankung (Manometrie, pH-Metrie)
- Endoskopie einschließlich Gastroskopie, Koloskopie, ERCP und ultraschallgestützter Punktionen
- Endosonografie
- Infektiologische Beratung aller FA



ALLGEMEIN- UND VISZERALCHIRURGIE

Chefarzt:

Andrè Louis Bischay

E-Mail: andre.bischay@srh.de

Schwerpunkte:

- Konventionelle und v.a. minimal-invasive Operationsverfahren (z.B. Hernie, Galle, Blinddarm, Kolon)
- Qualitätssiegel „Qualitätsgesicherte Hernienchirurgie“
- Schilddrüsenchirurgie
- Chirurgie des gesamten Gastro- Intestinaltraktes
- Proktologischer Schwerpunkt mit Kooperationspartner



Kompetenzzentrum
für Proktologie

13.04.2026 Dr. med. Carsten Stülz bach, MHBA



srh



ORTHOPÄDIE UND UNFALLCHIRURGIE



Chefarzt: Dr. med. Olaf Schlonski
E-Mail: olaf.schlonski@srh.de

Schwerpunkte:

- Konservative und Operative Versorgung von Frakturen
- Alterstraumatologie
- Endoprothetik
- Schulterchirurgie
- Wirbelsäulenchirurgie mit minimalinvasiven Eingriffen
- Seit 2012 Zertifiziertes Lokales Traumazentrum (gültig bis 24.06.2027)



ORTHOPÄDIE UND UNFALLCHIRURGIE

Kooperation mit niedergelassenen Orthopäden für:

- Implantation von Knie-und Hüft-TEP
- Endoskopische Operationen an der Wirbelsäule (BSV)
- Referenzoperator von joimax (Hospitation internationaler Gäste)
- Schulter- und Ellenbogenchirurgie einschließlich Endoprothetik



GYNÄKOLOGIE UND GEBURTSHILFE

Chefärztin: Tina Prinz

E-Mail: tina.prinz@srh.de

Schwerpunkte:

Komplettes Leistungsspektrum mit:

- Operationen der weiblichen Genitale, zunehmend laparoskopisch
- Urogynäkologische Operationen bei Harninkontinenz
- Mamma Chirurgie als Partner des Brustzentrums der Uniklinik Marburg
- Gynäkologische Onkologie
- Zertifizierte (DKG) Dysplasiesprechstunde



GYNÄKOLOGIE UND GEBURTSHILFE

- Geburtshilfe mit ca. 300 Geburten / Jahr
- Verschiedene Gebärmöglichkeiten (Romarad, Gebärhocker, -wanne, Multifunktionsbett)
- Familienzimmer
- Stillgruppe
- 24-Std-Rooming-in



ANÄSTHESIE UND INTENSIVMEDIZIN

Chefärzte:

Dr. med. Frank Fuchs

E-Mail: frank.fuchs@srh.de

Dr. med. Eckhard Meinshausen

E-Mail: eckhard.meinshausen@srh.de

- Interdisziplinäre Intensivstation mit 6 Beatmungsplätzen
- Interdisziplinäre Intermediate-Care-Station (IMC)
- Akutdialyse
- Schmerz- und Palliativmedizin
- Versorgung von 5 OP-Sälen und einem Kreißsaal mit umfangreichem Spektrum schonender Anästhesieverfahren



Leitender Radiologe:
Dr. med. Adrian Schubert
E-Mail: adrian.schubert@srh.de

- 128-Zeiler CT
- 2 konventionelle voll digitale Röntgengeräte, eins mit Durchleuchtungsfunktion
- Digitale Ganzbeinaufnahmen
- Prothesenplanungsprogramm
- Knochendichtemessgerät
- 24 Std. Bereitschaftsdienst mit teleradiologischer Befundung



ZENTRALE NOTAUFNAHME/ RETTUNGSDIENST

Ärztlicher Leiter der ZNA:
Dr. med. Maximilian Bauer

E-Mail: gernotmaximilian.bauer@srh.de

- Interdisziplinäre Notaufnahme
- 24 Stunden besetzt
- Großzügiger Schockraum
- NEF am Krankenhaus
- Teilnahme von Krankenhausärzten am Rettungsdienst



UNSERE PARTNER IM MVZ

Gründung 2005 am Krankenhaus Friedrichroda

Derzeit Facharztsitze für:

- Kardiologie
- Pneumologie
- Gastroenterologie
- Kinder- und Jugendmedizin
- Gynäkologie (2,5 Sitze)
- Chirurgie (2 Sitze)
am KH-Standort

Sowie 2 Außenstellen:

- Allgemeinmedizin in Brotterode
- Gynäkologie in Ruhla



PJ an einem Krankenhaus der Grund- und Regelversorgung

Wir bieten Ihnen:

- Aufwandspauschale von 934 €/Monat brutto (574 € Azubi-Zuschlag + 360 € Mietzuschuss oder kostenlose Unterkunft in einem Wohnheim nahe der Klinik)
- kostenloses Mittagessen
- Kurs "Einführung in die Ultraschalluntersuchung"
- Bereitstellung der Hygienebekleidung
- Dienstzimmer mit PC und freiem Internetzugang
- Skin Lab mit Pelvitrainer
- einen Mentor (Fach-, Ober- oder Chefarzt)
- u.v.a.m.



Was darf der PJ-Student in unserer Klinik von uns erwarten?

- Integration in den Stationsablauf
- Teilnahme an den täglichen Visiten
- Aktive Teilnahme an M&M Konferenzen, selbstständige Fallvorstellung
- Teilnahme am interdisziplinären Tumorboard
- Teilnahme an abteilungsinternen und –übergreifenden Weiterbildungen
- Einführung in die Krankenhauslogistik
- Erstellen einer digitalen Krankenakte bundeseinheitlichem Medikationsplan
- Vorstellung von Aufnahme- und Entlass Management
- Teilnahme an den verschiedensten Sprechstunden
- Möglichkeit des Zuschauens und der Assistenz bei Operationen und/oder apparativer Untersuchungen (Sonographie, Endoskopie, CT, HKU, etc.)
- Sie werden lernen, wie Aufklärungsgespräche geführt werden
- Sie bekommen einen Überblick über die gängigen Krankheitsbilder in den jeweiligen Fachabteilungen.
- Supervision bei der Erhebung der Anamnese und von Untersuchungsbefunden
- Diagnostische Abläufe werden so leichter verständlich und Sie werden lernen, die theoretischen Grundlagen mit klinischen Erfahrungen zu verknüpfen.

Weitere Informationen über unsere Klinik finden Sie auf unserer Internetseite

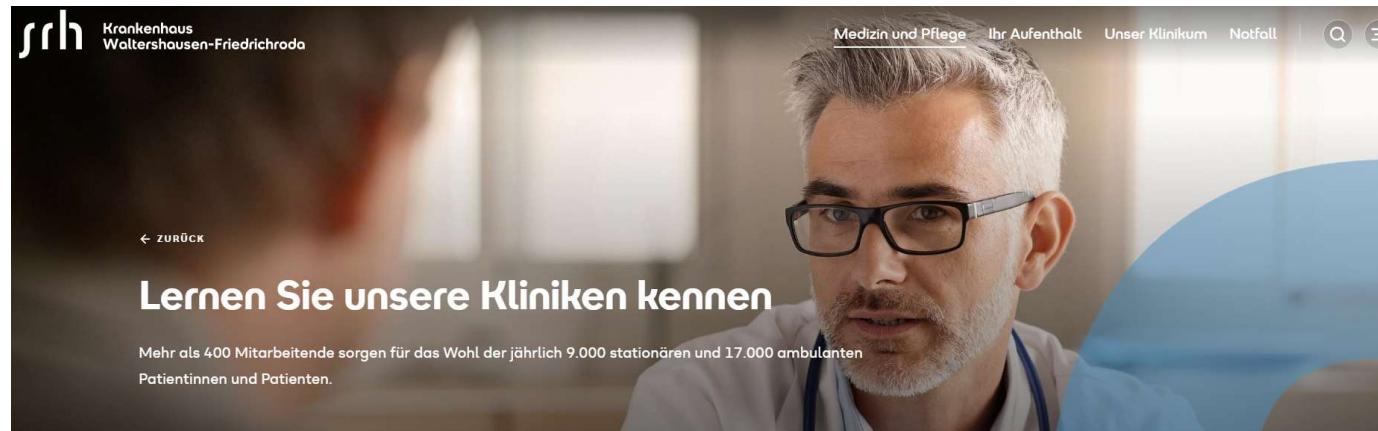

Hier finden Sie all unsere Fachabteilungen

BAUCHORGANE KREBSERKRANKUNGEN HERZ, KREISLAUF & LUNGE FRAUEN & GEBURT KNOCHEN, GELENKE & MUSKELN GEHIRN & NERVEN

Kontakt Anfahrt

www.krankenhaus-waltershausen-friedrichroda.de

oder....,

...auf Facebook

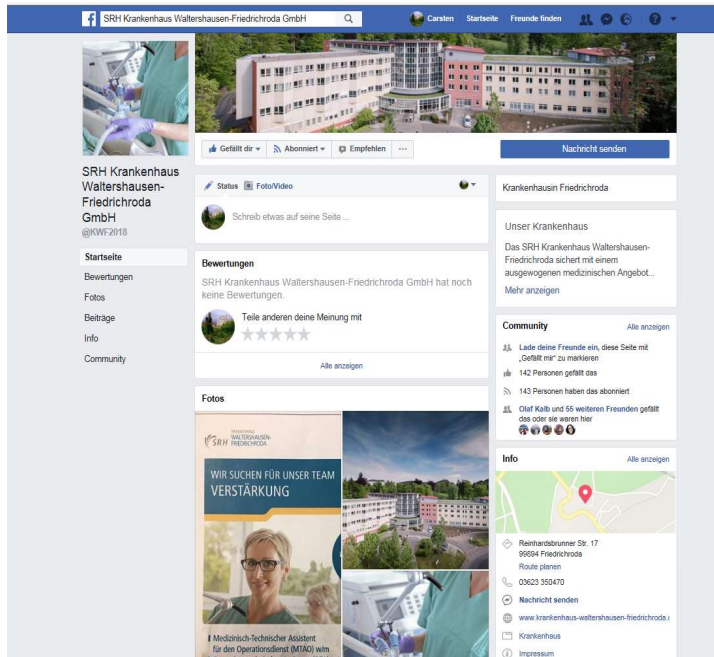

...oder Instagram

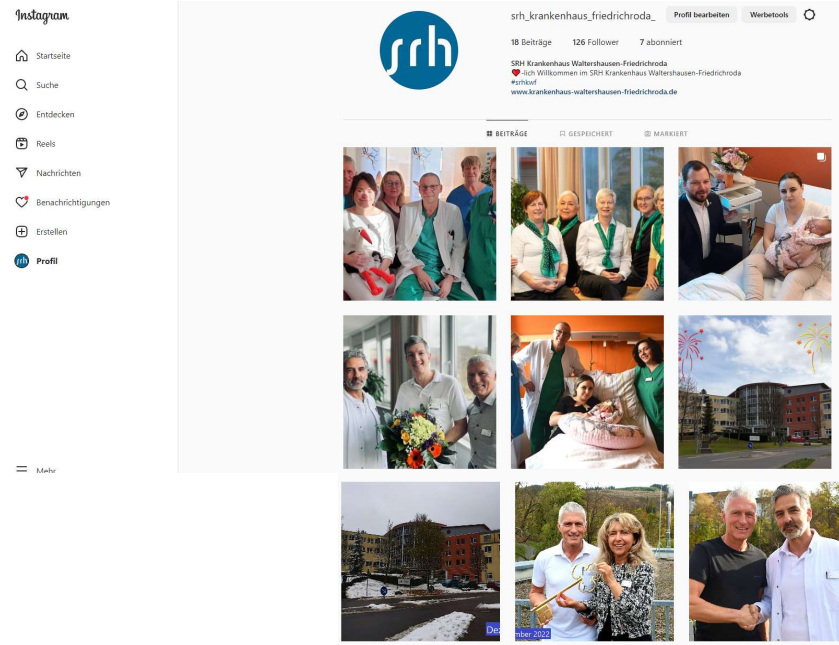

Impressionen aus Thüringen



Weimar



Eisenach

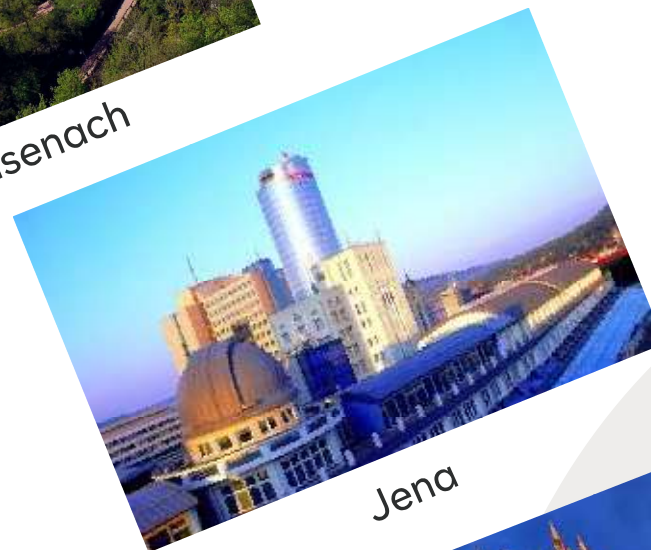

Jena



Gotha



Erfurt

Vielen Dank für Ihre Aufmerksamkeit!

Kontakt:

Dr. med. Carsten Stülzebach, MHBA
SRH Krankenhaus Waltershausen-Friedrichroda
Reinhardsbrunner Str. 17
99894 Friedrichroda
T +49 3623 350 451
Carsten.stuelzebach@srh.de
www.krankenhaus-waltershausen-friedrichroda.de

