



Marien
Kliniken

St. Marien-Krankenhaus Siegen

Praktisches Jahr im St. Marien-Krankenhaus Siegen

*Akademisches Lehrkrankenhaus der
Philips-Universität Marburg*

Mehr für Menschen.





164 Jahre Marienkrankenhaus

Mehr für Menschen.



1861 in Betrieb genommen
am 15.12.1944 abbezahlt
am 16.12.1944 zerstört





**Marien
Kliniken**

St. Marien-Krankenhaus Siegen



**441 Betten – 22.000 stationäre Fälle
49.000 Pat. ambulant**



Kreißsaal

**Patienten
Patienten
Patienten**

Mehr für Menschen.



**Zentral-OP mit 8 Sälen
Ambulanz OP mit 2
Sälen**



Zentrale Endoskopie



Rahmenbedingungen

- Fachübergreifende Fortbildung Di 16.00 Uhr
- Mini CEX mit Chefärzten / Vertretern 2 mal / Tertial
- Fallbesprechungen Chefärzte Innere / Chirurgie / Anästhesie
Mi 16.30 Uhr
- Patientenvorstellungen am Krankenbett im Rahmen der
Chefarztvisiten
- Organisierter Fortbildungstag am Haus/Besuch der anderen
Häuser und deren Fortbildungen
- Kost und Logis frei
- Internetzugang
- Aufwandsentschädigung nach max. Vorgabe Universität

Fortbildungstag auch unter Corona!

- i.d.R. Mittwochs:
- 9.00 – 12.00 Uhr
Kurse: Sonographie, Nahtkurs etc.
Wund-Intensivkurs
- 12.30 Uhr Patientenzuteilung
- 14.00 Uhr Fallvorstellung
- 15.30 Uhr Onkologische Konferenz





Innere Medizin



4 Wochen Internistische Notaufnahme (**ZNA**)

4 Wochen Med.Klinik I (Dr.H.Franz) – breite Innere
Medizin und **Gastro**enterologie

4 Wochen Med.Klinik II (Prof.M.Buerke und PD Saigily)
(Kardiologie, Angiologie, internistische Intensivmedizin)

4 Wochen Med.Klinik III, alles rund ums **Herz**

Fr.PD Dr.Mack, Prof.Gassmann und Prof.Neubauer
(Hämatologie und Onkologie) **MALIGNE!!!**



Mehr für Menschen.

> 6.000 stat. Patienten

Coro > 3.000
Kardiale Devices > 500
EPU > 400



Marien
Kliniken

St. Marien-Krankenhaus Siegen



ONKOLOGISCHES ZENTRUM
SIEGERLAND
nach GBA!

Mehr für Menschen.

1. Hämatologie und Onkologie
2. Strahlentherapie
3. Viszeralchirurgie
4. Gynäkologie
5. Orthopädie
6. Schmerztherapie
7. Radiologie
8. Pathologie im OP!
9. Abteilungen anderer Häuser
- 10.....



> **X tausend Therapien**



Marien
Darmzentrum



BRUSTZENTRUM
SIEGEN-OLPE

Frank Willeke

DKG
KREBSGESELLSCHAFT

Zertifiziertes
Gynäkologisches
Krebszentrum



Klinik für Anästhesie, operative Intensivmedizin und Schmerztherapie

Mehr für Menschen.

- Chefarzt Prof.Dr.med.Christian Brülls
- 7 / 8 stationäre Betten Intensiv / IMC
- Schwerpunkte:
Regionale Narkoseverfahren
Schmerztherapie

Impressionen aus der Klinik für Anästhesie, Intensiv- und Notfallmedizin





Marien
Kliniken

St. Marien-Krankenhaus Siegen

Klinik für Allgemein- und Viszeralchirurgie

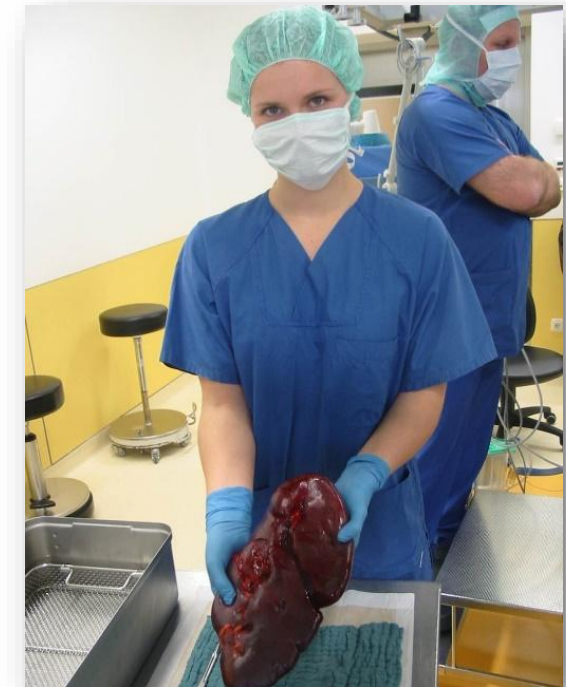
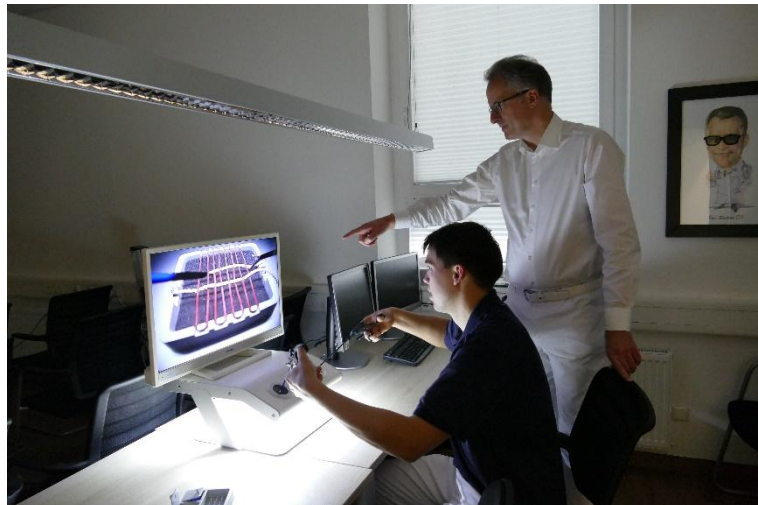



Klinik für Orthopädie, Unfallchir., Sportmedizin und Handchirurgie

Mehr für Menschen.

- Chefarzt Dr. Alois Franz
- 90 stationäre Betten / 3.600 stat. Pat. / CMI 1,47
- Schwerpunkte:
 - Endoprothetik
 - operative Orthopädie
 - Wirbelsäule
 - Sporttraumatologie
 - Handchirurgie



Maximalversorger für die Region

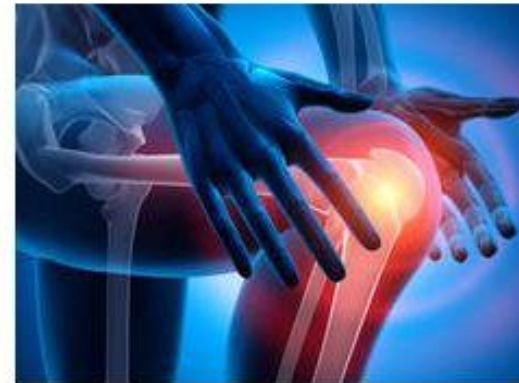

Maximalversorger für die Region
(Fotolia)

Siegen, 23. Mai 2014 (MKS) - Das St. Marien-Krankenhaus Siegen ist als „Endoprothesen-Zentrum der Maximalversorgung“ zertifiziert. Das Prüfsiegel zeichnet Kliniken aus, die besonders hohe Qualitätskriterien beim Thema Kunstgelenk erfüllen. Die Klinik behandelt jährlich über 1.000 Patienten mit künstlichem Knie- und Hüftgelenk. Damit zählt das St. Marien-Krankenhaus Siegen zu den größten und erfahrensten endoprothetischen Zentren in Nordrhein-Westfalen. Mit ihrer Zertifizierung will die Deutsche Gesellschaft für Orthopädie

Klinik für Gynäkologie und Geburtshilfe

Mehr für Menschen.



- Chefarzt Dr. Badrig Melekian
- 40 stationäre Betten / 3.750 stat. Pat. / CMI 0,58
- Schwerpunkte:
 - Brustzentrum (seit 2006 ÄKZERT)
 - zertifiziertes gyn. Krebszentrum und zertifizierte Dysplasiesprechstunde (DKG seit 2014)
 - MIC und robotisch assistierte laparoskopische Chirurgie
 - Beckenbodenchirurgie (Deut. Kontinenz Ges. seit 2018)
- wachsende Geburtenzahlen > 1.200/Anno





Gynäkologie & Geburtshilfe Lehre

Mehr für Menschen.

Bewertung des Tertials Gynäkologie - Betreuung

Bitte geben Sie eine Note für die Betreuung und den Umgang mit Ihnen als PJ-Studierenden in diesem Tertial (ganze Noten 1 = sehr gut bis 6 = sehr schlecht)

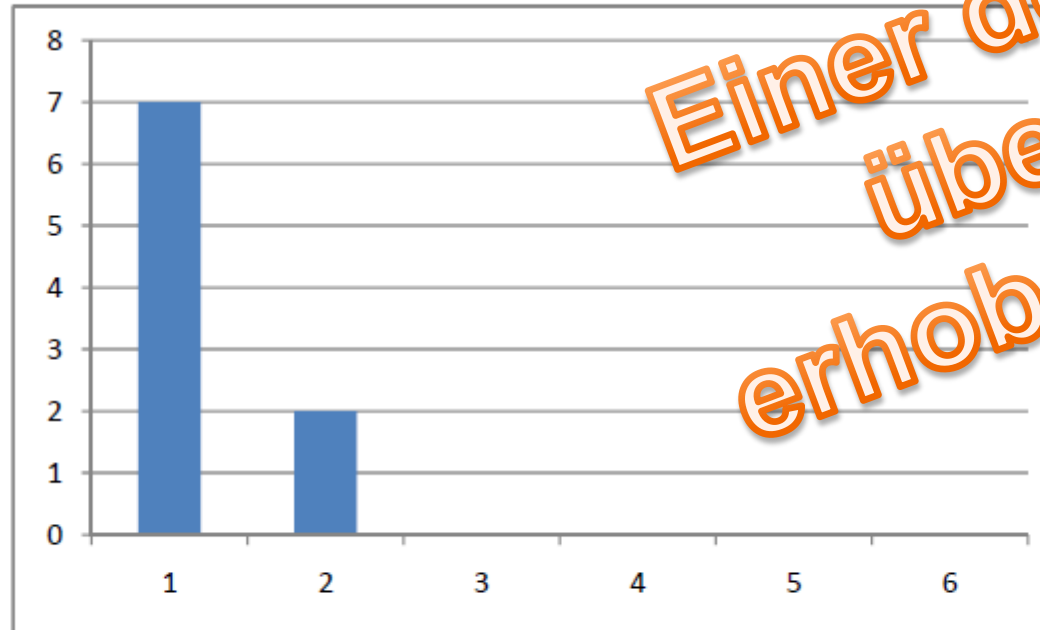

Durchschnitt 1,19

**Einer der besten
überhaupt
erhobenen Werte**





Institut für Radiologie



- Chefarzt PD Dr.med. Christian Hohl
Schwerpunkte: komplette diagnostische Radiologie
- Interventionelle Radiologie
- enge Verzahnung mit MVZ
(Dr. Hebborn)

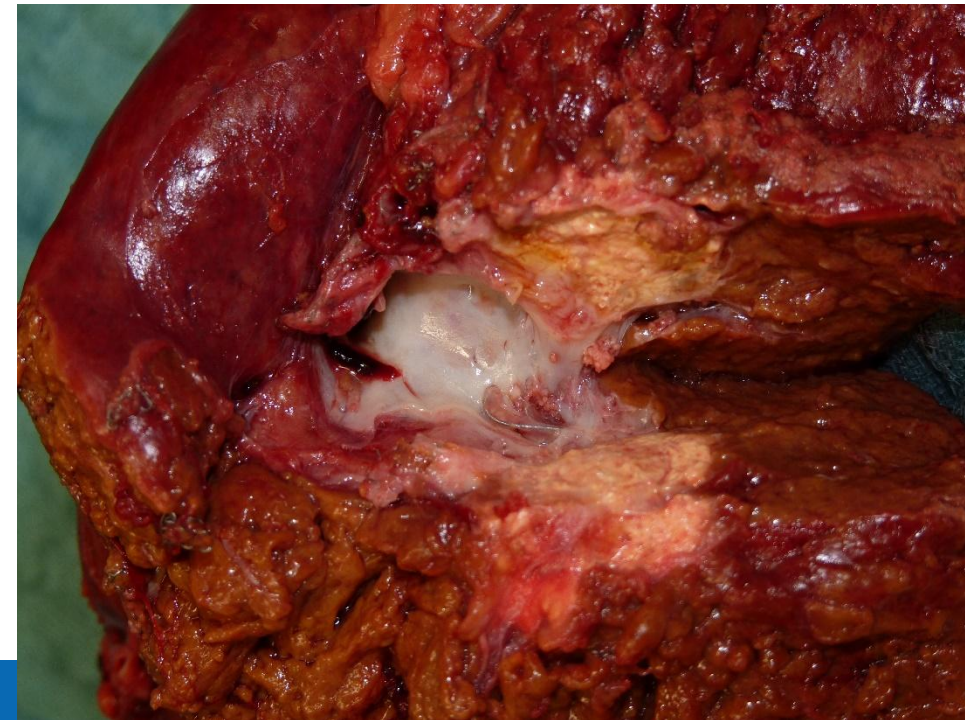
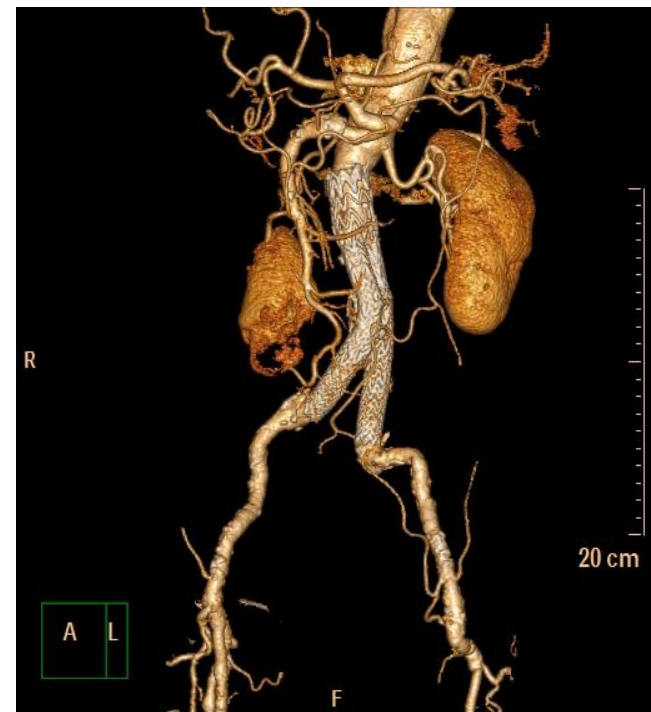



Klinik für Radioonkologie

- Chefarzt Dr. Rene Baumann
- Stationäre Betten 10 / 400 stat. Pat. / CMI 1,72
- 3 Linearbeschleuniger / 30.000 Bestrahlungen
- Einzige Strahlentherapie der Region mit umfassendem Versorgungsauftrag und sogar PJ-Studierenden!

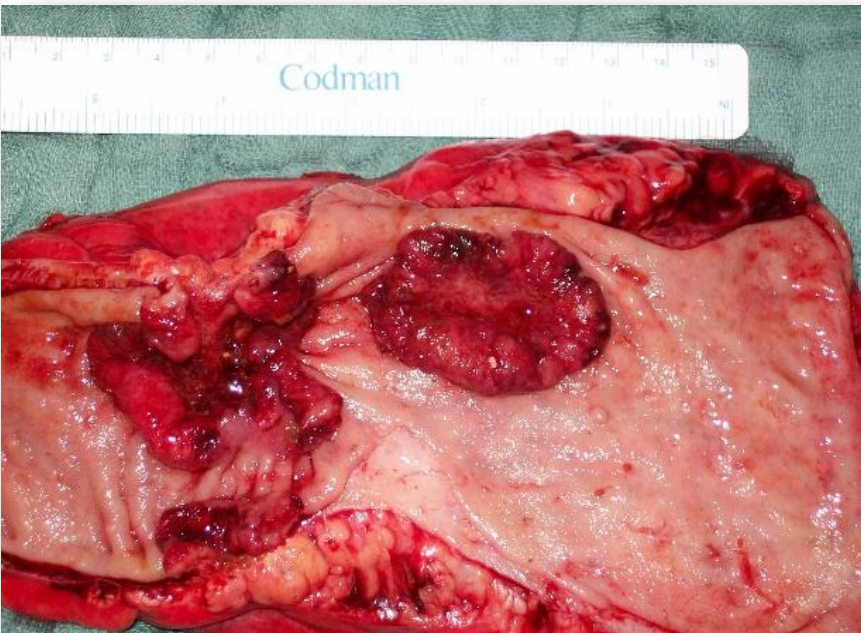



schen.

zur Zeit absolviere ich mein Chirurgietertial im deutschsprachigen Ausland und wollte hier eigentlich auch das ganze Tertial bleiben.

Da ich 50 h die Woche arbeiten muss, zusätzlich Nachtdienste ohne Freizeitausgleich und nicht zur Fertigstellung meiner Doktorarbeit komme, möchte ich für die zweite Hälfte des Tertials gerne nach Siegen wechseln